

Le nouveau maquillage permanent de A à Z

Et si votre maquillage permanent était à ce point parfait qu'il sublimerait votre beauté... et évoluerait avec elle!

Vous seriez tout simplement vous, toujours en beauté, mais très naturelle. Et au fil du temps, votre maquillage vous suivrait.

Et bien, nous y sommes arrivés.

Le progrès n'est ni au niveau des pigments ni de la technique ni même au niveau de l'harmonie des formes. Les éloges de nos client(e)s confirment depuis des années que sur ces trois aspects fondamentaux et surtout **l'harmonie avec le visage**, tout est déjà parfait.

L'innovation tient en deux points:

Nous arrivons maintenant à créer une **apparence de vraie texture** naturelle. Le maquillage permanent se fond dans l'ensemble ou reconstruit «naturellement» quelque chose qui n'est plus... avec toutes les nuances de formes et de tons comme si le **maquillage devenait vivant, presque en relief**.

De plus, nous sommes capables de déplacer un maquillage permanent. En fait, la technique va plus loin: on est capable d'enlever un maquillage permanent.

Et même plus: **un tatouage, les taches de vieillissement, la couperose, les varicosités peuvent aussi être supprimés de la même**

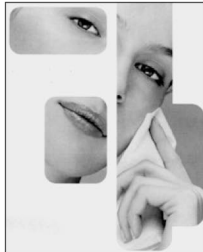
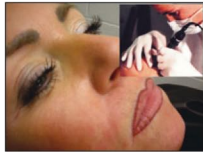

manière sans traces apparentes, quasiment SANS CICATRICE et pour la première fois aussi sans intervention chirurgicale compliquée!

Cela veut dire que l'on peut parfaire un maquillage existant et le faire évoluer en harmonie constante avec votre visage.

Ces deux progrès ensemble, on peut tout se permettre: travailler le visage pour sublimer certains aspects ou recréer la vie là où on veut. Cela va plus loin qu'un lifting «léger» car on maîtrise la forme, mais aussi la force des traits ET leur évolution.

C'est la solution géniale aussi bien pour un visage jeune que... moins jeune.

Avec cette innovation, on va au-delà du visage. Cela ouvre la porte à tout ce qui est **«reconstruction» d'apparence** (déformations de naissance, cicatrices d'accident, post-chirurgie) et à leur SUIVI dans le temps!

Plus d'infos ? Contactez un de nos 4 centres Audrey BioBeauty :

- Liège-Chênée 5 place Willem 04-367.27.27
 - Fléron 169 av. des Martyrs 04-355.10.10
 - Bonnelles 114 rue de Tilff 04-338.35.38
 - Spa 29 place Royale 087-22.00.22
- ou sur <http://www.audreybiobeauty.com>